

HÄKELANLEITUNG GRINSEVOGEL VON LACRITZA



Hällöchen und schön, dass du ein Teil meines CAL's sein möchtest!

Solltest du irgendwelche Fragen oder Probleme haben, so stelle sie doch bitte via Kommentar unter dem entsprechenden Post in meiner Gruppe „LaCritza und ihre Lacritzaner“. Dort kann dir am schnellsten geholfen werden oder vielleicht wurde deine Frage dort sogar schon beantwortet ☺ Brech' nicht gleich in Panik aus, wenn du in einer Reihe/Runde eine Masche zu viel oder zu wenig hast... die Anleitung verzeiht es dir und am Ende merkt man nix.

Ich wünsche dir viel Erfolg und Spaß beim Häkeln!

Ich würde mich auch gaaaanz doll über ein Foto von deinem Endergebnis freuen – das kannst du ebenfalls gerne in meine Facebookgruppe „LaCritza und ihre Lacritzaner“ posten!

Abkürzungen

anschl= anschlagen
Km = Kettmasche
Nd = Nadel
verd = verdoppeln

hStb = halbes Stäbchen
Lm = Luftmasche
Rd = Runde
Wlm = Wendeluftmasche

fM = feste Maschen
M = Masche
R = Reihe
zushäkeln = zusammenhäkeln
(du kannst aber auch einfach eine M überspringen)

Wenn du möchtest, dass dein Vogel genauso aussieht wie die auf den abgebildeten Fotos, dann verwende die angegebene Wolle. Gehäkelt wird überwiegend in Spiralkunden. Es kann vorkommen, dass der Rundenbeginn sich bei einigen Teilen verschiebt, häkel' dann einfach stumpf nach der Anleitung weiter ☺ **Der Vogel wird ca. 13cm hoch.**

Was wir brauchen:

- Häkelnadel Nr. 1,5 & 3 sowie Nadel & Faden zum Ver- und Zusammennähen und eine Schere
- Baumwolle mit 125m LL auf 50g

- | | |
|------------|--|
| - Pinguin: | - ca. 40g Schwarz (GB Carina Farbnr. 899) |
| | - ca. 5g Weiß (GB Carina Farbnr. 800) |
| | - ca. 5g Orange (GB Carina Farbnr. 333) |
| - Küken: | - ca. 20g Hellgelb (GB Carina Farbnr. 131) |
| | - ca. 20g Dunkelgelb (Next Yarns Cotton 125 Farbnr. 123) |
| | - ca. 5g Rosa (GB Carina Farbnr. 307) |
| - Papagei: | - ca. 20g Hellgelb (GB Carina Farbnr. 131) |
| | - ca. 20g Türkis (GB Carina Farbnr. 329) |
| | - ca. 5g Dunkelgelb (Next Yarns Cotton 125 Farbnr. 123) |

- Filethäkeln in Weiß zum Augen häkeln und in Schwarz, um die Augen zu sticken
- handelsübliche Füll- bzw. Bastelwatte und ggf. etwas zum Beschweren (Flusskiesel, Granulat, Sand,...)

Ein kleiner Tipp vorweg:

Markiert den Rundenanfang stets mit einem Faden oder einem Maschenmarkierer... das spart Nerven ☺

Bereit? Na dann... an die Nadel, fertig, los!

Wir greifen zunächst zu der Häkelnadel Nr. 3 und arbeiten mit ihr, bis in der Anleitung etwas anderes steht ☺

K Ö R P E R

(gehäkelt wird in Runden; zwischendurch immer wieder mit Watte füllen und etwas in den Po zum Beschweren legen)

- 2 Lm in anschl.

(alternativ kannst du natürlich auch mit einem Fadenring oder Magic Ring beginnen)

1. Rd:	7 fM in die 2. Lm von der Nd aus	
2. Rd:	jede M verd	= 14 M
3. Rd:	jede 2. M verd	= 21 M
4. Rd:	jede 3. M verd	= 28 M
5. Rd:	jede 4. M verd	= 35 M
6. - 12. Rd:	35 fM häkeln	
13. Rd:	2M zushäkeln, 15fM, 2M zushäkeln, 16fM	= 33 M
14. Rd:	33fM häkeln	
15. Rd:	7fM, 2M zushäkeln, 14fM, 2M zushäkeln, 8fM	= 31 M
16. Rd:	31fM häkeln	
17. Rd:	2M zushäkeln, 29fM	= 30 M
18. Rd:	5fM, 2M zushäkeln, 23fM	= 29 M
19. Rd:	10fM, 2M zushäkeln, 17fM	= 28 M
20. Rd:	15fM, 2M zushäkeln, 11fM	= 27 M
21. Rd:	20fM, 2M zushäkeln, 5fM	= 26 M
22. Rd:	2x (2M zushäkeln, 11fM)	= 24 M
23. Rd:	5fM, 2M zushäkeln, 10fM, 2M zushäkeln, 5fM	= 22 M
24. Rd:	22fM häkeln	
25. Rd:	7x (jede 2. und 3. M zushäkeln), fM	= 15 M
26. & 27. Rd:	je 2M zushäkeln und Arbeit mit Km beenden	



alles in Schwarz



alle 2 Rd die Farbe wechseln (mit Dunkelgelb beginnen, dann Hellgelb)

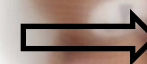

Rd 1- 7 Türkis
Rd 11-13 Hellgelb
Rd 18 Türkis

Rd 8 Hellgelb
Rd 14 & 15 Türkis
Rd 19-27 Hellgelb

Rd 9 & 10 Türkis
Rd 16 & 17 Hellgelb

K O P F

(gehäkelt wird in Runden; zwischendurch immer wieder mit Watte füllen)

- 2 Lm anschl.

(alternativ kannst du natürlich auch mit einem Fadenring oder Magic Ring beginnen)

1. Rd:	8 fM in die 2. Lm von der Nd aus	
2. Rd:	jede M verd	= 16 M
3. Rd:	jede 2. M verd	= 24 M
4. Rd:	jede 3. M verd	= 32 M
5. Rd:	6x (jede 5. M verd), 2fM	= 38 M
6. Rd:	5x (jede 7. M verd), 3fM	= 43 M
7. Rd:	4x (jede 9. M verd), 7fM	= 47 M
8. Rd:	2fM, 3x (M verd, 14fM)	= 50 M
9. - 15. Rd:	50fM häkeln	
16. Rd:	2fM, 3x (2M zushäkeln, 14fM)	= 47 M
17. Rd:	4x (jede 9. und 10. M zushäkeln), 7fM	= 43 M
18. Rd:	5x (jede 7. und 8. M zushäkeln), 3fM	= 38 M
19. Rd:	6x (jede 5. und 6. M zushäkeln), 2fM	= 32 M
20. Rd:	jede 3. und 4. M zushäkeln	= 24 M
21. Rd:	jede 2. und 3. M zushäkeln	= 16 M
22. & 23. Rd:	je 2M zushäkeln und Arbeit mit Km beenden	

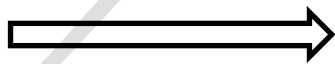

alles in Schwarz



&

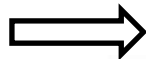

alles in Hellgelb

B A U C H F L E C K

(gehäkelt wird in Runden um die Luftmaschenkette drumherum; es wird nichts mit Watte gefüllt)

- 7 Lm + 1 Wlm in anschl.

- | | | |
|--------|--|--------|
| 1. Rd: | 2x (6fM, M vervierfachen) | = 20 M |
| 2. Rd: | 6x (jede 3. M verd), 2fM | = 26 M |
| 3. Rd: | 2fM, M verd, 6fM, M verd,
6fM, M verd, 5fM, M verd, 3fM | = 30 M |
- Lm und mit 30 Krebsmaschen umhäkeln

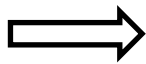

alles in Weiß

F L Ü G E L

- zweimal häkeln (gehäkelt wird in Runden; es wird nichts mit Watte gefüllt)

- 2 Lm anschl.

(alternativ kannst du natürlich auch mit einem Fadenring oder Magic Ring beginnen)

- | | | |
|---------------|--|--------|
| 1. Rd: | 6fM in die 2.Lm von der Nd aus | |
| 2. Rd: | 2x (M verd, 2fM) | = 8 M |
| 3. Rd: | 8fM | |
| 4. Rd: | 2x (M verd, 3fM) | = 10 M |
| 5. Rd: | 2x (2 M verd, 3fM) | = 14 M |
| 6. Rd: | fM, M verd, 7fM, M verd, 4fM | = 16 M |
| 7. Rd: | 3fM, M verd, 6fM, M verd, 5fM | = 18 M |
| 8. Rd: | 18fM häkeln | |
| 9. Rd: | 3fM, M verd, 8fM, M verd, 5fM | = 20 M |
| 10. - 13. Rd: | 20fM häkeln | |
| 14. Rd: | 3fM, 2M zushäkeln, 8fM, 2M zushäkeln, 5fM | = 18 M |
| 15. & 16. Rd: | 18fM häkeln | |
| 17. Rd: | 3fM, 2M zushäkeln, 7fM, 2M zushäkeln, 4fM | = 16 M |
| 18. Rd: | 2fM, 2x 2M zushäkeln,
4fM, 2x 2M zushäkeln, 2fM | = 12 M |

19. Rd:

2fM, 2M zushäkeln, 4fM, 2M zushäkeln, 2fM = 10 M

20. Rd:

3fM; restliche M ignorieren

→ 1WIm und Arbeit wenden

5fM und Arbeit mit Km beenden

Dieser Überhang ist dafür da, damit sich der Flügel
später besser am Körper annähen lässt und nicht blöd absteht 😊

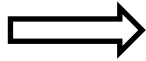

alles in Schwarz

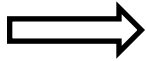

alles in Dunkelgelb

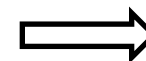

alles in Türkis



SCHNABEL

- gehäkelt wird in Runden; leicht mit Watte füllen

- 2 Lm anschl.

(alternativ kannst du natürlich auch mit einem Fadenring oder Magic Ring beginnen)

- | | | |
|--------|---|--------|
| 1. Rd: | 6 fM in die 2.Lm von der Nd aus | |
| 2. Rd: | 6fM häkeln | |
| 3. Rd: | jede 3. M verd | = 8 M |
| 4. Rd: | 8fM häkeln | |
| 5. Rd: | jede 4. M verd | = 10 M |
| 6. Rd: | jede 2. M verd | = 15 M |
| 7. Rd: | 15fM häkeln | |
| 8. Rd: | 7 fM häkeln und Arbeit mit Km beenden; restliche M ignorieren | |

FÜSSE

- zweimal häkeln

- gehäkelt wird in Runden, um die Luftmaschenkette drumherum

- nur vorne ein bisschen mit Watte füllen; füllst du zu viel Watte rein, kann dein Vogel später nicht von alleine stehen!

- 4 Lm + 1 Wlm anschl

- | | | | |
|-------------|--------------------------------------|--|--------------------------|
| 1. Rd: | 3fM, M verdreifachen | <i>Arbeit auf der „Rückseite“ fortführen</i> | |
| | 3fM, M verdreifachen | | = 12 M |
| 2. - 4. Rd: | 12 fM häkeln | | |
| 5. Rd: | 6fM; restliche M ignorieren | | → 1Wlm und Arbeit wenden |
| | 6fM häkeln | | → 1Wlm und Arbeit wenden |
| | 6fM häkeln und Arbeit mit Km beenden | | |

Dieser Überhang ist wie bei den Flügeln dafür da, damit sie sich besser annähen lassen und sie sorgen dafür, dass der Vogel von alleine stehen kann ☺

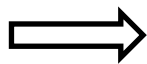

alles in Orange



alles in Rosa



alles in Dunkelgelb

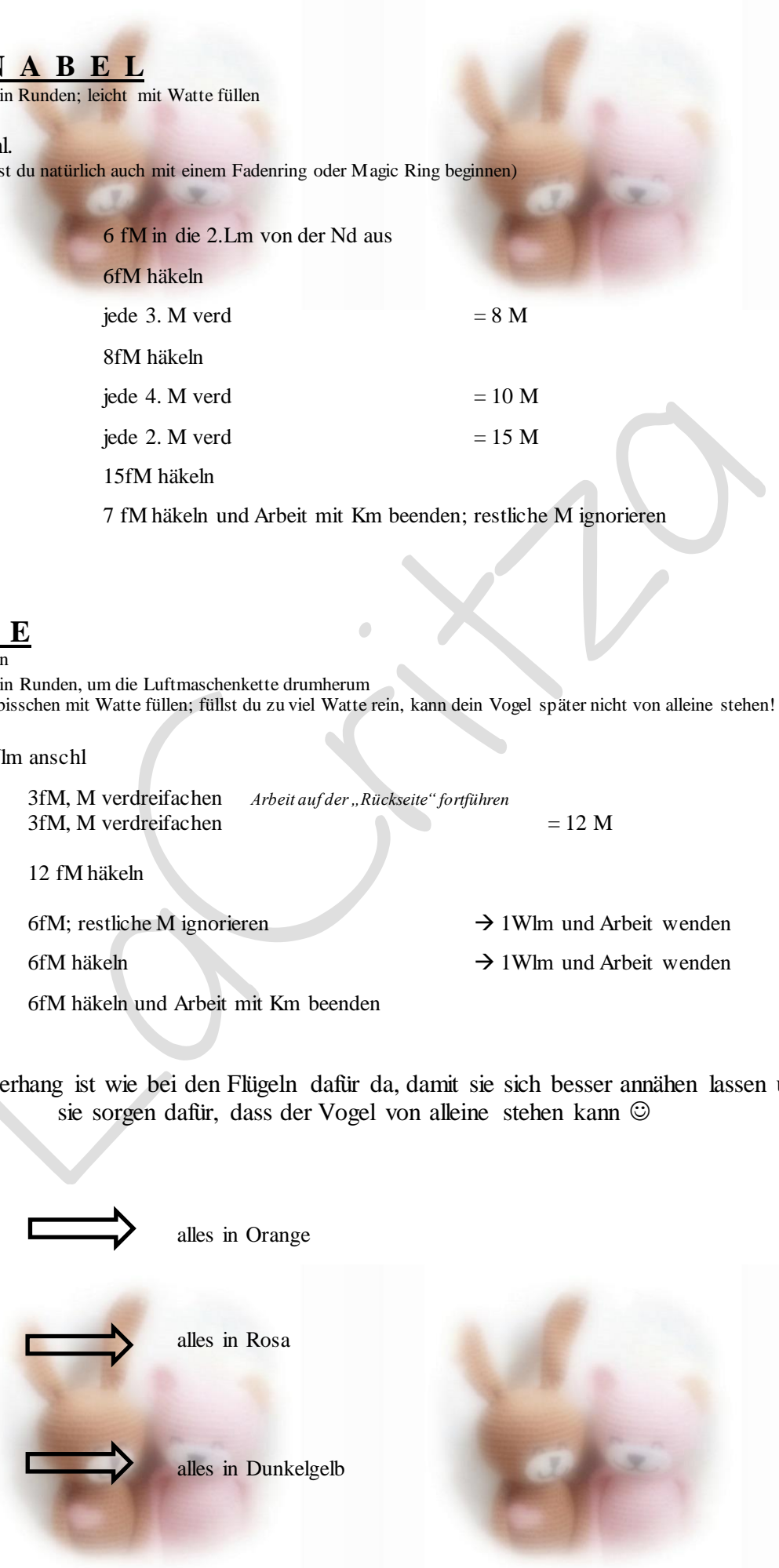

AUGEN für Küken und Papagei

- zweimal häkeln (gehäkelt wird in Reihen um die Luftmaschenkette drumherum; es wird nichts mit Watte gefüllt)

- wir greifen nun zum weißen Häkelgarn und zu der Häkelnadel mit der Stärke 1,5 ☺

- 3 Lm + 1 Wlm anschl.

- | | | |
|-------|--|--------|
| 1. R: | 2fM, M vervierfachen <i>Arbeit auf der „Rückseite“ weiterführen</i>
2fM
→ 1Wlm und Arbeit wenden | = 8 M |
| 2. R: | 3fM, 2x M verd, 3fM
→ 1Wlm und Arbeit wenden | = 10 M |
| 3. R: | 10fM häkeln und Arbeit beenden | |

AUGEN für Pinguin

- zweimal häkeln (gehäkelt wird in Runden; es wird nichts mit Watte gefüllt)

- wir greifen nun zum weißen Häkelgarn und zu der Häkelnadel mit der Stärke 1,5 ☺

- 2 Lm anschl.

(alternativ kannst du natürlich auch mit einem Fadenring oder Magic Ring beginnen)

- | | | |
|--------|---------------------------------|--------|
| 1. Rd: | 7 fM in die 2.Lm von der Nd aus | |
| 2. Rd: | jede M verd | = 14 M |
| 3. Rd: | jede 2. M verd | = 21 M |
| 4. Rd: | jede 3. M verd | = 28 M |
| 5. Rd: | 28fM häkeln | |



F E R T I G S T E L L U N G

1. Bevor du Flügel, Schnabel und die Füße annähst, nähe sie erst an den offenen Enden flach zusammen, so lassen sie sich gleich sauberer an den Körper annähen – hierfür kannst du noch den überstehenden Baumwollfaden von der Arbeit benutzen.
2. Die restlichen, überstehenden Fäden vernähen.
3. Verwende ab jetzt farblich passendes Nähgarn – 100% Polyester ist sehr reißfest! - und eine Nähnadel.

Allgemein:

Nähe im Matratzenstich und mach' alle paar Stiche einen Knoten für die Festigkeit

4. Nähe zuerst die Flügel an den Körper und dann den Kopf an, so gestaltet sich das Nähen leichter! Platziere dann die Füße, den Schnabel und direkt über den Schnabel die Augen. Ob du die Augen vor oder nach dem Annähen besticken möchtest, ist Geschmackssache und bleibt dir überlassen - dafür nutzen wir übrigens das schwarze Filethäkalgarn. Der Papagei bekommt dann noch aus dem türkisen Garn ein paar Haare eingeknüpft und mit einer Häkelblume und einer einfachen Luftmaschenkette kannst du dem Küken noch ein Haarband zaubern. Für die Blüte habe ich leider keine Anleitung, meine Machart dieser ist leider nicht zu Papier zu bringen... aber das Internet ist voll mit schönen Blüten-/ Blumenanleitungen!

N u t z u n g s b e d i n g u n g e n d i e s e r A n l e i t u n g

Die Urheberrechte liegen bei Larissa Menkhaus. Ich erteile ein nicht übertragbares Recht zur Nutzung dieser Anleitung für den privaten und schulinternen Gebrauch. Der Nutzer darf die Anleitung unter Einhaltung der Nutzungsbedingungen nur zum privaten und schulinternen Gebrauch kopieren und speichern. Der Nutzer versichert und stimmt zu, dass er die Anleitung nur zum privaten und schulinternen Gebrauch und nicht zur Weiterverbreitung oder zu sonstigen Zwecken nutzen wird. Der Nutzer verpflichtet sich, bei der Nutzung der Anleitung und deren Inhalte die Urheberrechte nicht zu verletzen und alle anwendbaren Gesetze zu beachten.

Der Nutzer verpflichtet sich weiterhin, die Inhalte dieser Anleitung nicht weiterzuverbreiten, zu übermitteln, zu tauschen, abzutreten, zu verkaufen, auszustrahlen, zu vermieten, zu teilen, zu verleihen, zu ändern, anzupassen, zu bearbeiten, zu lizenzieren oder in sonstiger Weise zu übertragen oder zu nutzen. **Auch die Veröffentlichung einer Übersetzung, sowie der Verkauf von Produkten, die nach dieser Anleitung entstanden sind, sind ebenfalls untersagt!**